

## ANATOMIA DO OBJETIVO

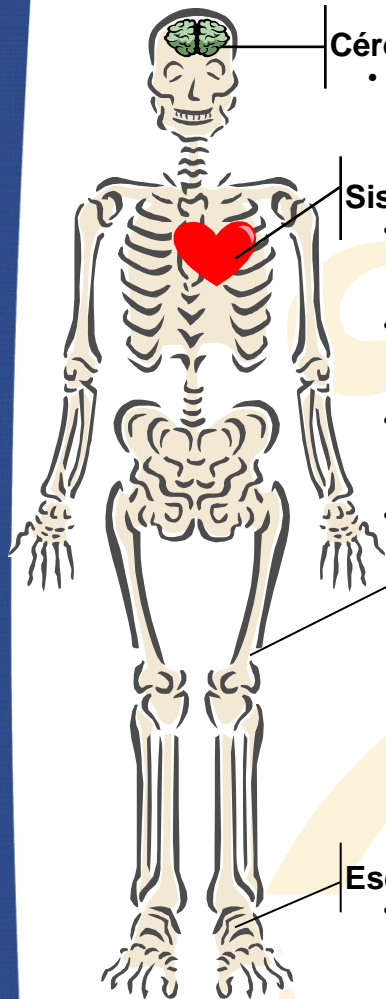

### Cérebro:

- **OBJETIVO** é a peça mais importante para êxito de uma pessoa ou sistema. **Por isso, ele é a mola propulsora da evolução.**

### Sistema Circulatorio:

- **OBJETIVO** é um processo, não um fim. Seu cumprimento leva a outros desafios. **Esse é o processo evolutivo.**
- **OBJETIVO** exprime a consistência e perseverança de quem o estipula e busca cumpri-lo. **Por isso ele é vital.**
- **OBJETIVO** tem que **agregar valor**, visar algo reconhecidamente importante. **O benefício tem que estar claro e valer a pena.**
- **OBJETIVO** tem que ser desafiante, **mas atingível.**

### Corpo:

- **OBJETIVO** tem que ser compreensível. **Sua forma deve ser clara e definida.**
- **OBJETIVO** é o **ponto de chegada**, a partir de um ponto de saída conhecido.
- Para que haja **OBJETIVO**, exige-se **indicador de performance.**
- **OBJETIVO** sempre tem um **prazo definido.**
- **OBJETIVO** sempre tem um **responsável.**

### Esqueleto:

- **OBJETIVO** tem que ter como suporte um **Plano de Ação** **exequível e coerente.**

### CHECK – LIST

- |  |                                     |
|--|-------------------------------------|
| 1. Está claro e compreensível? .....   | <input checked="" type="checkbox"/> |
| 2. Os pontos de partida e de chegada estão explícitos? .....                 | <input checked="" type="checkbox"/> |
| 3. Os indicadores de performance (parcial e final) são representativos? .... | <input checked="" type="checkbox"/> |
| 4. Os prazos estão definidos e explícitos? .....                             | <input checked="" type="checkbox"/> |
| 5. O responsável está definido e explícito? .....                            | <input checked="" type="checkbox"/> |

*Sempre uma informação inteligente que aumenta a sua competitividade.*